

Nouvel Elan N°68

www.mairie-chezysurmarne.fr

Elections Municipales 2014



Les conseillers de la liste « Chézy ensemble poursuivons notre élan » remercient tous les Guernouillates et Guernouillats de leur avoir accordé leur confiance à plus de 64 %.

Nous travaillerons afin de conserver tout l'intérêt tant convoité de notre village. Il nous faudra être très vigilants sur nos engagements en fonction des aides de l'Etat qui sont fortement réduites et également au regard de la réorganisation territoriale programmée.

L'avenir de nos communes est fortement menacée par cette réorganisation.... Bientôt, un représentant unique au sein des Communautés de Communes qui elles-mêmes seront élargies ? la fin des services de proximité ?

Lors de sa première réunion du 28 mars 2014, le conseil Municipal a élu :

Jean-Claude BERAUX → Maire de Chézy sur Marne
Marie-Christine RIBOULOT → 1ère Adjointe au Maire
Bruno ESTANQUEIRO → 2ème Adjoint au Maire

**Le Maire et ses élus vous reçoivent sur rendez-vous.
 Merci de vous adresser au secrétariat de Mairie
 tel : 03 23 82 80 29**

La deuxième réunion du Conseil Municipal, le 4 avril 2014, a procédé aux désignations des représentants dans les différentes commissions.

Les représentants de votre commune dans les EPCI :
 (Etablissement public à coopération intercommunale)

		TITULAIRES	SUPPLEANTS
Union des syndicats des eaux du Sud de l'Aisne USESA	2 délégués titulaires	BEREAUX Jean-Claude RIBOULOT Marie-Christine	
Syndicat intercommunal du collège SICFI	2 délégués titulaires 2 délégués suppléants	RIBOULOT Marie-Christine BEREAUX Jean-Claude	PECQUEUX Xavier LAURENT Karine
Syndicat des Secteurs Energies du Département de l'Aisne USEDA	2 délégués titulaires	BEREAUX Jean-Claude RIBOULOT Marie-Christine	
Syndicat d'assainissement Chézy Azy Bonneil SACAB	Le Maire 3 délégués titulaires 3 délégués suppléants	BEREAUX Jean-Claude RIBOULOT Marie-Christine ESTANQUEIRO Bruno PECQUEUX Xavier	REGNAULD Guillaume MICHON Bernadette DE REKENEIRE Olivier
Regroupement Pédagogique Intercommunal RPI	2 délégués titulaires 2 délégués suppléants	RIBOULOT Marie-Christine SCELLIER Pascale	LAURENT Karine BEREAUX Jean-Claude
Commission d'Appel d'offres	Le Maire 3 délégués titulaires 3 délégués suppléants	BEREAUX Jean-Claude RIBOULOT Marie-Christine IDELOT Jérémy REBMANN Viviane	ORIGAL Antoinette DE REKENEIRE Olivier REY Marc-Hervé

COMMISSIONS	PRESIDENT	PRESIDENT ACTIF	MEMBRES
Finances- Personnel administratif / Ecoles / Restaurant scolaire	Jean-Claude BERAUX Maire	Marie-Christine RIBOULOT 1ère Adjointe	REGNAULD Guillaume IDELOT Jérémy ESTANQUEIRO Bruno LAURENT Karine REY Marc-Hervé DOUCET Jean-Marie HERNANDEZ Maryse
Travaux - VRD - Urbanisme - Environnement - Sécurité - Agent des services techniques	Jean-Claude BERAUX Maire	Bruno ESTANQUEIRO 2ème Adjoint	CAILLEAU Richard IDELOT Jérémy DE REKENEIRE Olivier PECQUEUX Xavier RIBOULOT Marie-Christine MAGALHAES Térésa
Associations Animation Sports	Jean-Claude BERAUX Maire	CAILLEAU Richard	HERNANDEZ Maryse ESTANQUEIRO Bruno RIBOULOT Marie-Christine ORIGAL Antoinette REGNAULD Guillaume REBMANN Viviane MAGALHAES Térésa
Communication - Bulletin Municipal	Jean-Claude BERAUX Maire	REGNAULD Guillaume	RIBOULOT Dominique RIBOULOT Marie-Christine MICHON Bernadette LAURENT Karine REY Marc-Hervé ESTANQUEIRO Bruno
Cimetière - Fleurissement - Protocole	Jean-Claude BERAUX Maire	REBMANN Viviane	RIBOULOT Marie-Christine ESTANQUEIRO Bruno REGNAULD Guillaume LAURENT Karine MICHON Bernadette MAGALHAES Térésa
Travaux Hydrauliques	Jean-Claude BERAUX Maire	DE REKENEIRE Olivier	ESTANQUEIRO Bruno RIBOULOT Marie-Christine IDELOT Jérémy PECQUEUX Xavier PETIT Jean-Louis syndicat des vignerons REY Marc-Hervé Représentants de l'ADEP
C.C.A.S.	Jean-Claude BERAUX Maire	MICHON Bernadette	BEREAUX Jean-Claude REBMANN Viviane ORIGAL Antoinette ESTANQUEIRO Bruno RIBOULOT Marie-Christine MAGALHAES Térésa LAURENT Karine BELTRAN Georges BIANCHINI Daniel DEJEAN Thierry HOUDOT Maryline FEDERSPIEL Dominique FEDERSPIEL Chantal DIXIMIUS Francine LEGOUGE Marize

Vie pratique

Horaires à respecter pour la tonte de votre pelouse

Les conditions climatiques vous obligent parfois à différer votre passe-temps favori. Malgré cela, l'utilisation de votre tondeuse et autres travaux de bricolage sont réglementés afin de respecter vos voisins. Vous trouverez ci-dessous les horaires autorisés :

Jours ouvrables de : 8h30 à 12h00 et de 14h30 à 19h30

Samedi de : 9h00 à 12h00 et de 15h00 à 19h00

Dimanche et jours fériés : 10h à 12h00

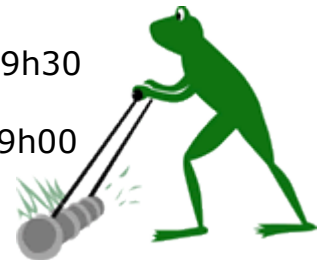

Calendrier de collecte des déchets ménagers



Communauté de Communes du
Canton de Charly sur Marne



Calendrier de collecte des déchets ménagers

Chézy sur Marne

2014

JANVIER					FEVRIER				MARS				
Jeu 02	Mercredi 08	Mercredi 15	Mercredi 22	Mercredi 29	Mercredi 05	Mercredi 12	Mercredi 19	Mercredi 26	Mercredi 05	Mercredi 12	Mercredi 19	Mercredi 26	
■	■	■	■	■	■	■	■	■	■	■	■	■	
◆		◆		◆		◆		◆		◆		◆	
AVRIL					MAI				JUIN				
Mercredi 02	Mercredi 09	Mercredi 16	Mercredi 23	Mercredi 30	Mercredi 07	Mercredi 14	Mercredi 21	Mercredi 28	Mercredi 04	Mercredi 11	Mercredi 18	Mercredi 25	
■	■	■	■	■	■	■	■	■	■	■	■	■	
	◆		◆		◆		◆		◆		◆		
JUILLET					AOÛT				SEPTEMBRE				
Mercredi 02	Mercredi 09	Mercredi 16	Mercredi 23	Mercredi 30	Mercredi 06	Mercredi 13	Mercredi 20	Mercredi 27	Mercredi 03	Mercredi 10	Mercredi 17	Mercredi 24	
■	■	■	■	■	■	■	■	■	■	■	■	■	
		◆		◆		◆		◆		◆		◆	
OCTOBRE					NOVEMBRE				DECEMBRE				
Mercredi 01	Mercredi 08	Mercredi 15	Mercredi 22	Mercredi 29	Mercredi 05	Mercredi 12	Mercredi 19	Mercredi 26	Mercredi 03	Mercredi 10	Mercredi 17	Mercredi 24	Mercredi 31
■	■	■	■	■	■	■	■	■	■	■	■	■	■
	◆		◆		◆		◆		◆		◆		◆

- Collecte des bacs verts
- ◆ Collecte des bacs jaunes

ATTENTION :
LES SACS POUCELLE DÉPOSÉS À TERRE
NE SERONT PLUS COLLECTÉS.



ECO-CONSO
TRI
VALORISATION
INCITATION

C4 SPED*

COMMUNAUTE DE COMMUNES DU CANTON DE CHARLY SUR MARNE
Vincent Prieur, Ambassadeur de tri
Du lundi au vendredi de 9h00 à 12h00 et de 13h00 à 17h00
2 voie André Rossi 02310 Charly sur Marne
Tél : 03 23 82 54 88 Fax : 03 23 82 54 82
E-mail : v.prieur@fr.oleane.com
site Internet : www.communaute-charlysurmarne.fr

L'élagage... un enjeu pour tous

L'élagage constitue un véritable enjeu pour la qualité de l'acheminement de l'électricité. Il répond à un souci constant d'amélioration de la qualité de la distribution tout en garantissant la sécurité des biens et des personnes à proximité des lignes.

L'élagage est à la charge du propriétaire. En cas de chute d'arbres ou de branchages sur la ligne électrique, le propriétaire ou locataire en tant que gardien de l'arbre est responsable des dommages causés à la ligne, ERDF demandera réparation des préjudices subis.

Schéma des distances HTA



Schéma HTA et BTA

Schéma des distances BTA

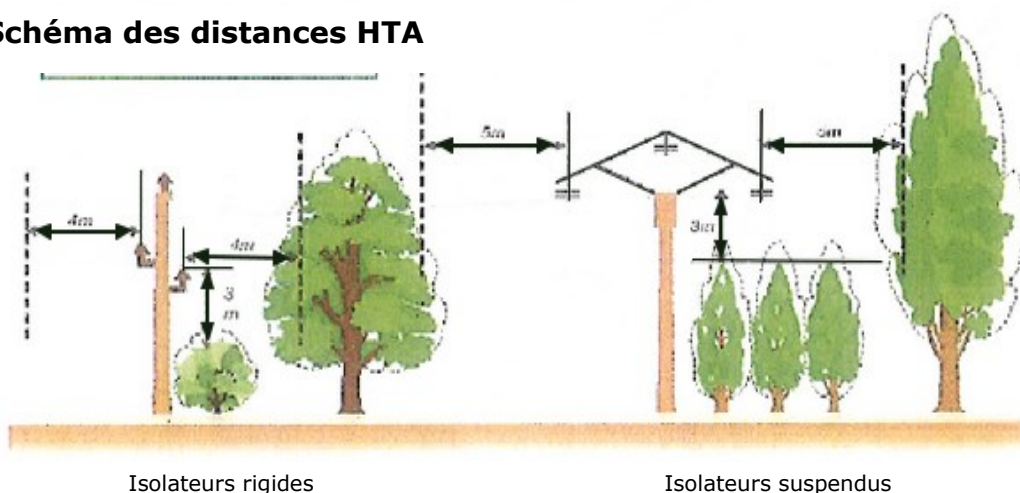
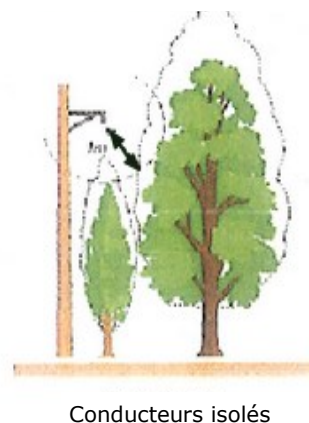
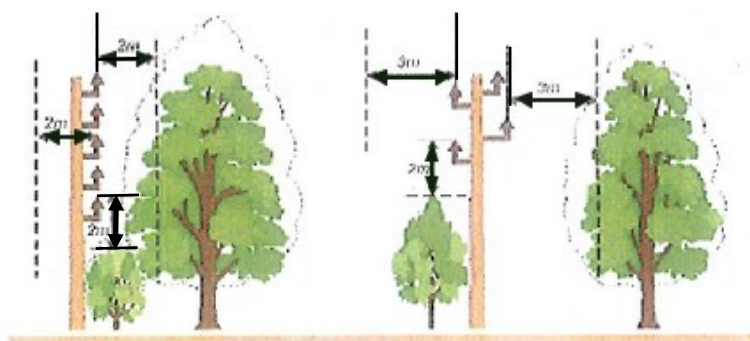

Urbanisme

Vous souhaitez réaliser des travaux de réfection, agrandissement, il convient de respecter les directives ci-dessous :

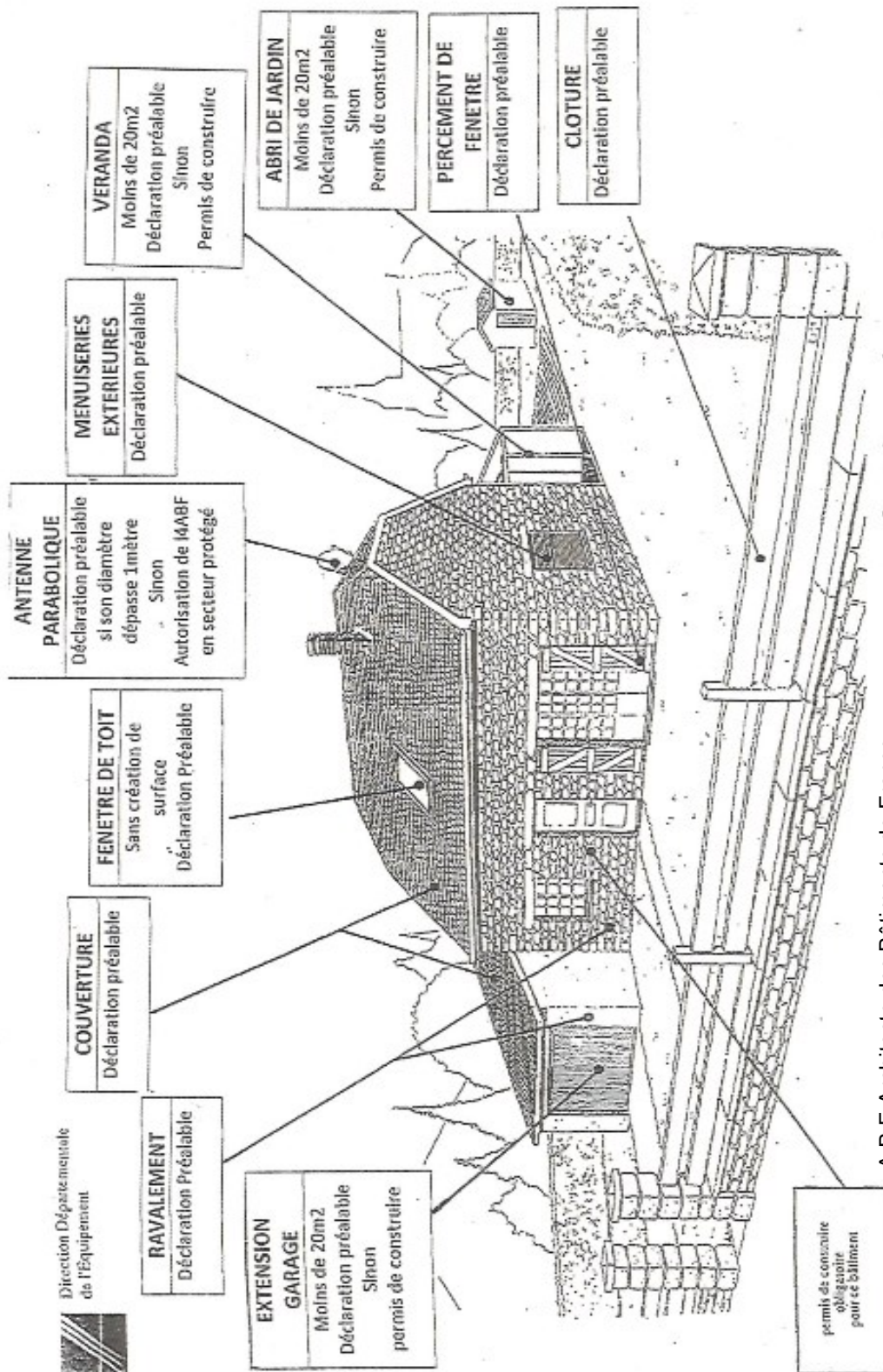

Construite ou aménagée sa maison c'est simple.
Le faire sans autorisation cela peut coûter cher :
Amende, obligation de démolir...

A.B.F. Architecte des Bâtiments de France
Il est consulté dans un rayon de 500 mètres autour d'un monument historique dans les ZPPAUP (voir POS) dans les sites inscrites et classées. Des règles particulières sont applicables dans le secteur sauvegardé.

Associations

Fanfare



COMMUNIQUÉ

Cela fait 40 ans que la Fanfare de Chézy sur Marne entretient des relations d'amitié avec sa consœur Allemande, la Fanfare d'Ulsenheim.

Pour fêter cet anniversaire, nos deux sociétés ont décidé d'organiser un grand concert commun. Les musiciens y travaillent depuis déjà de nombreux mois afin de vous offrir un maximum de plaisir.

Nous serons très heureux de vous accueillir pour ce :

	<p>CONCERT EXCEPTIONNEL</p> <p>Samedi 14 juin 2014</p> <p>à 17h30</p> <p>Salle Louis Ladmiral</p>	
---	---	---

Ce concert remplacera notre traditionnel Concert de Printemps.

Retenez bien cette date.

Nous comptons sur votre présence.

REJOIGNEZ-NOUS SUR 

www.fanfaredechezy.com

